

Berlin-Kreuzberg

Projektierung und Neubau
eines Wohnhauses – Moritzstraße / Prinzenstraße



Berlin-Kreuzberg

Projektierung und Neubau eines Wohnhauses – Moritzstr. 23

Adresse:	Moritzstr. 38, Berlin - Kreuzberg
Grundstück :	ca. 780 m ²
GFZ:	ca. 2,5 – 2,8
geplante Wohnfläche:	ca. 2.500 m ²

Geplante Massnahme: Abriss des bestehenden Parkhauses, Projektierung und Neubau eines Wohngebäudes.

Investitionsvolumen:	ca. € 10 Mio.
----------------------	---------------

Die Lage: Moritzstr. 23

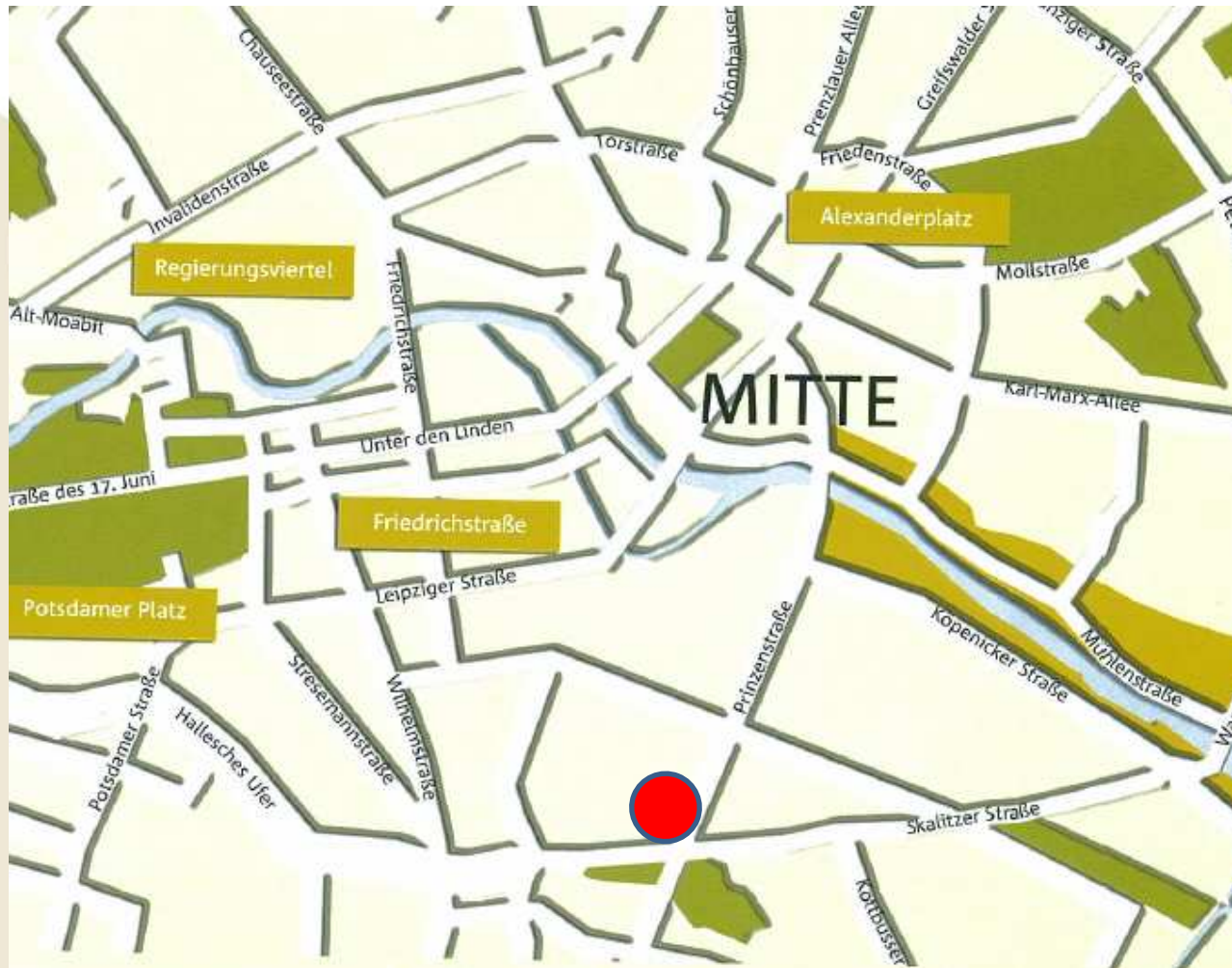

Luftfoto: Moritzstr. 23

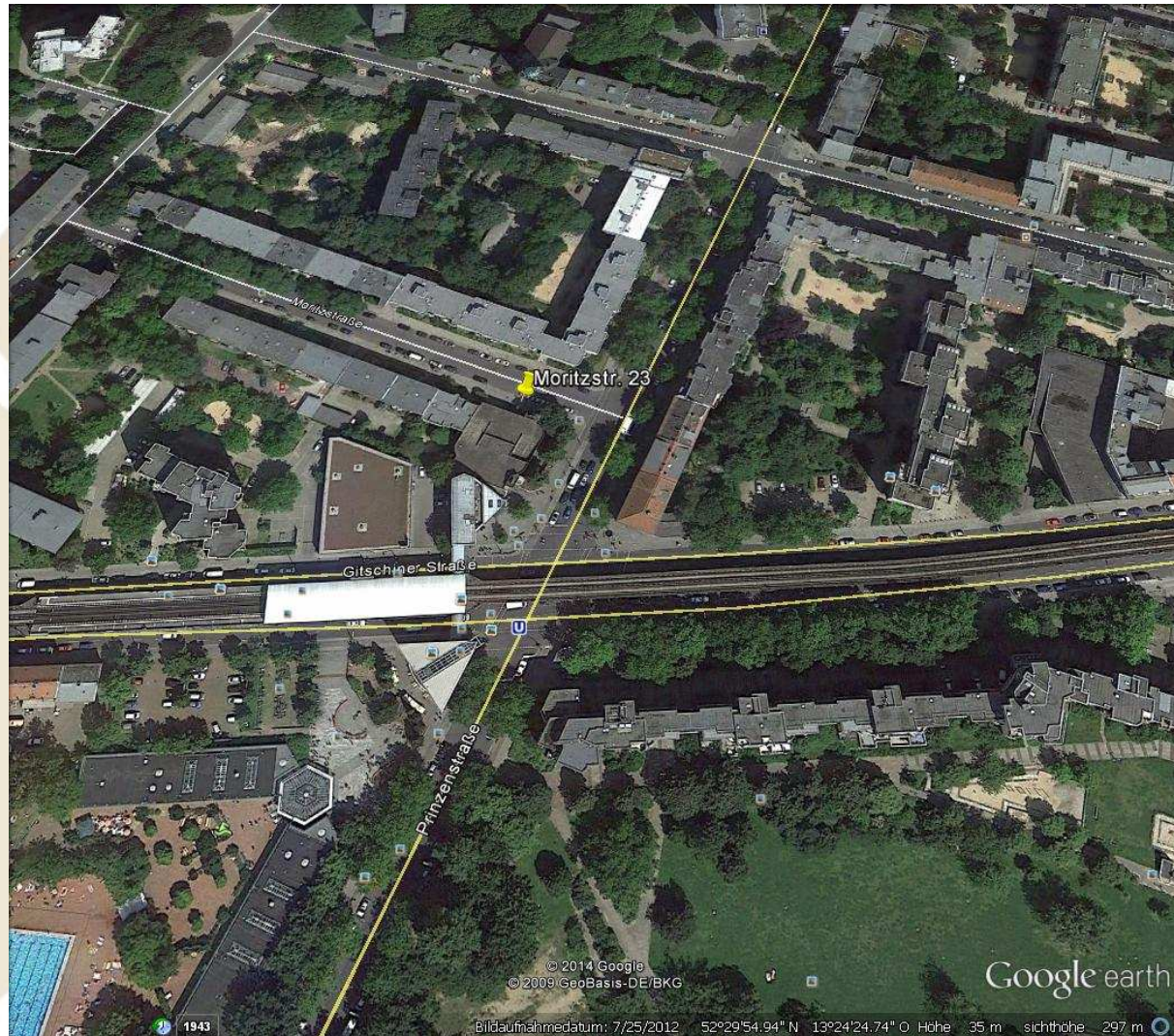

Liegenschaftsskizze: Moritzstr. 23



Lageplan: Moritzstr. 23



Die Ansicht: derzeitige Bebauung mit einem Parkhaus



Hinweis: Ecksituation Moritzstr./ Prinzenstr.

BEST HOMES VERTRIEBS GmbH

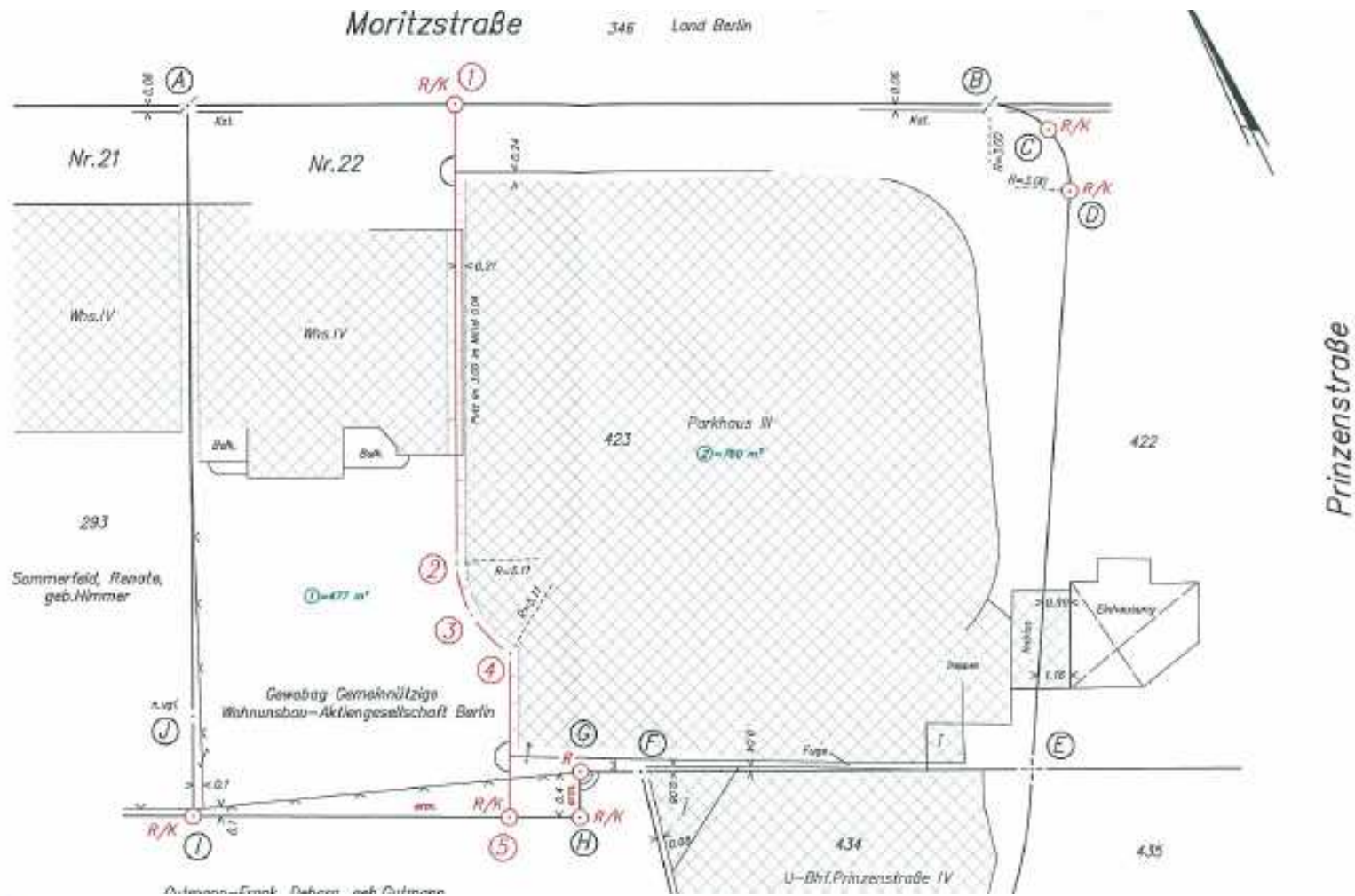

Hinweis: gültiger EG-Plan

Planstudie: Moritzstr. 23



Planstudie: 1. BA

Planstudie: Moritzstr. 23

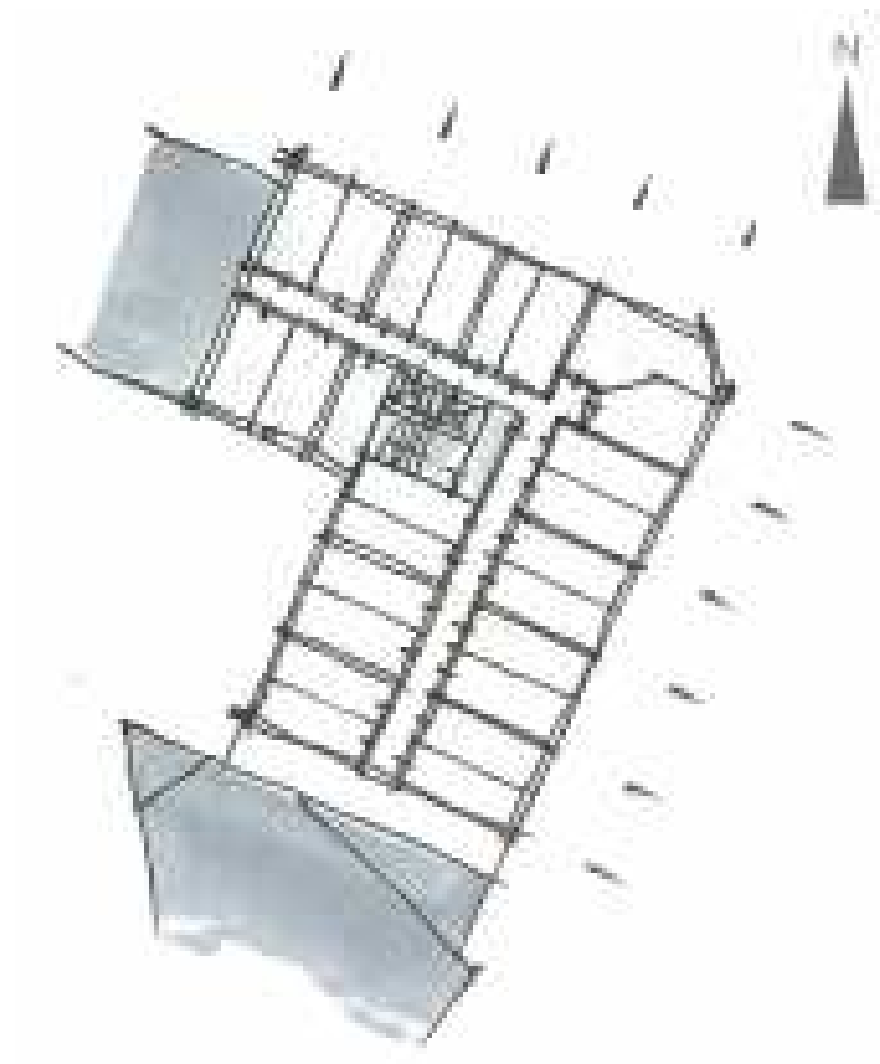

Planstudie: Regelgeschoss 1. BA



Planstudie: Moritzstr. 23



Planstudie: 2. BA

Planstudie: Moritzstr. 23

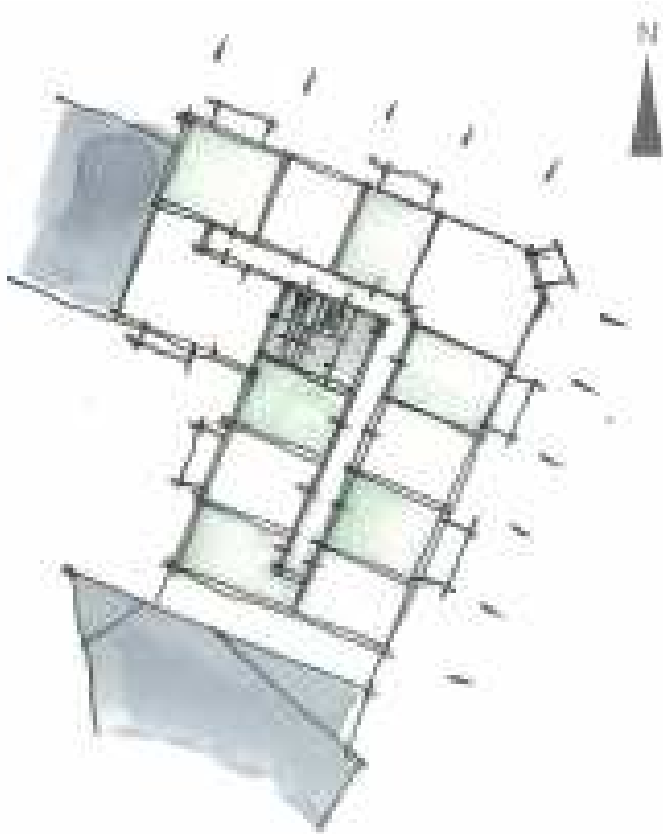

Planstudien: Regelgeschosse 2. BA

Vergleichbare Immobilien unseres Architekten:



Hinweis:
Wir arbeiten mit dem
besten Architekten in
Berlin: dem
Architekten des
„Adlon“





Ansprechpartner:

Best Home Vertriebs GmbH

Potsdamer Str. 141

10783 Berlin

Ansprechpartner: Ralf Diestelhorst

ralf.diestelhorst@best-homes-vertrieb.de

diestelhorst23@yahoo.de

Telefon: 030 240 332 80

Fax: 030 263 977 69

Handy: 0172 866 333 0

